

#EssereSociale

BILANCIO SOCIALE 2024

Una risposta importante,
uno strumento fondamentale



SANI.IN.VENETO

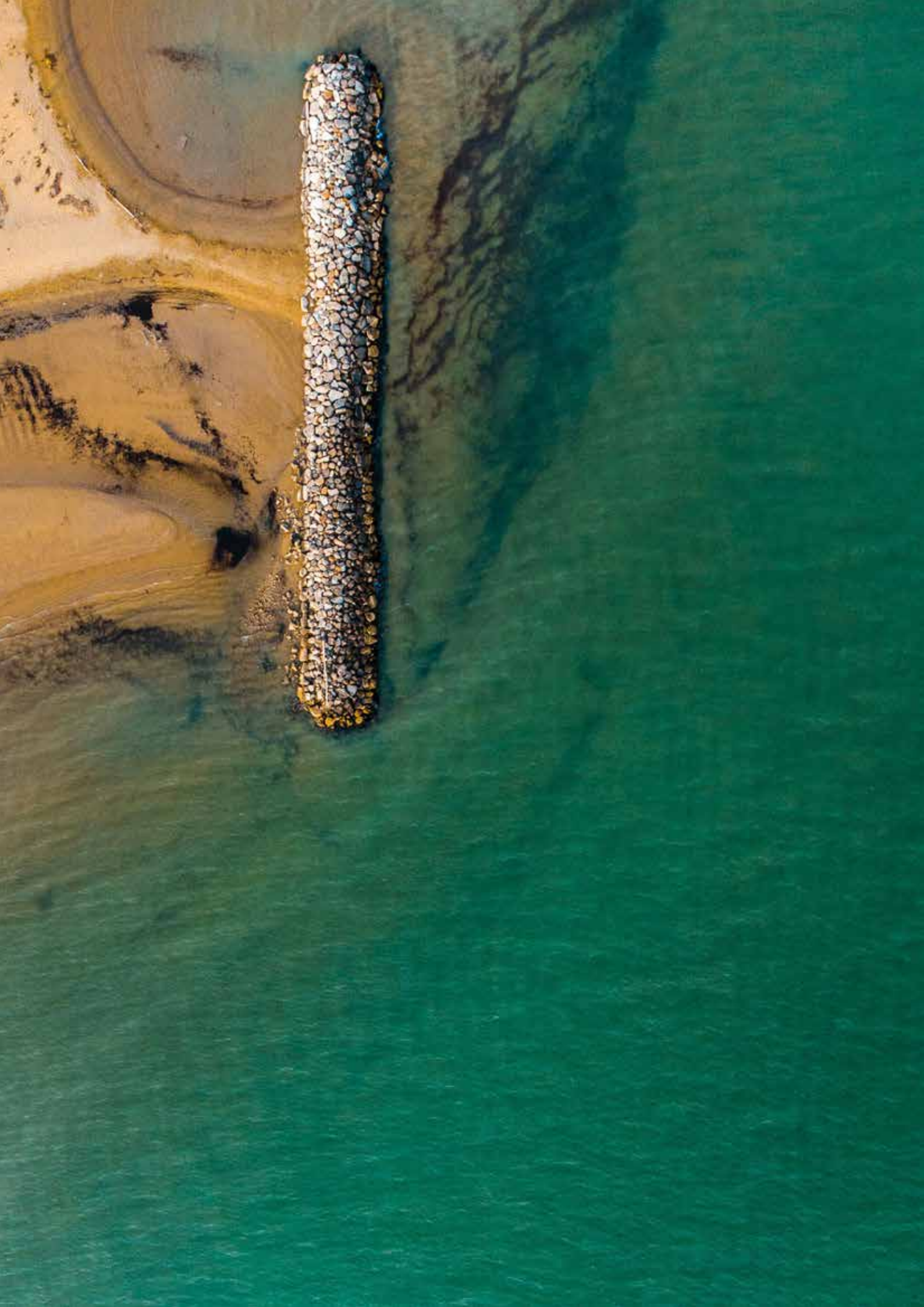

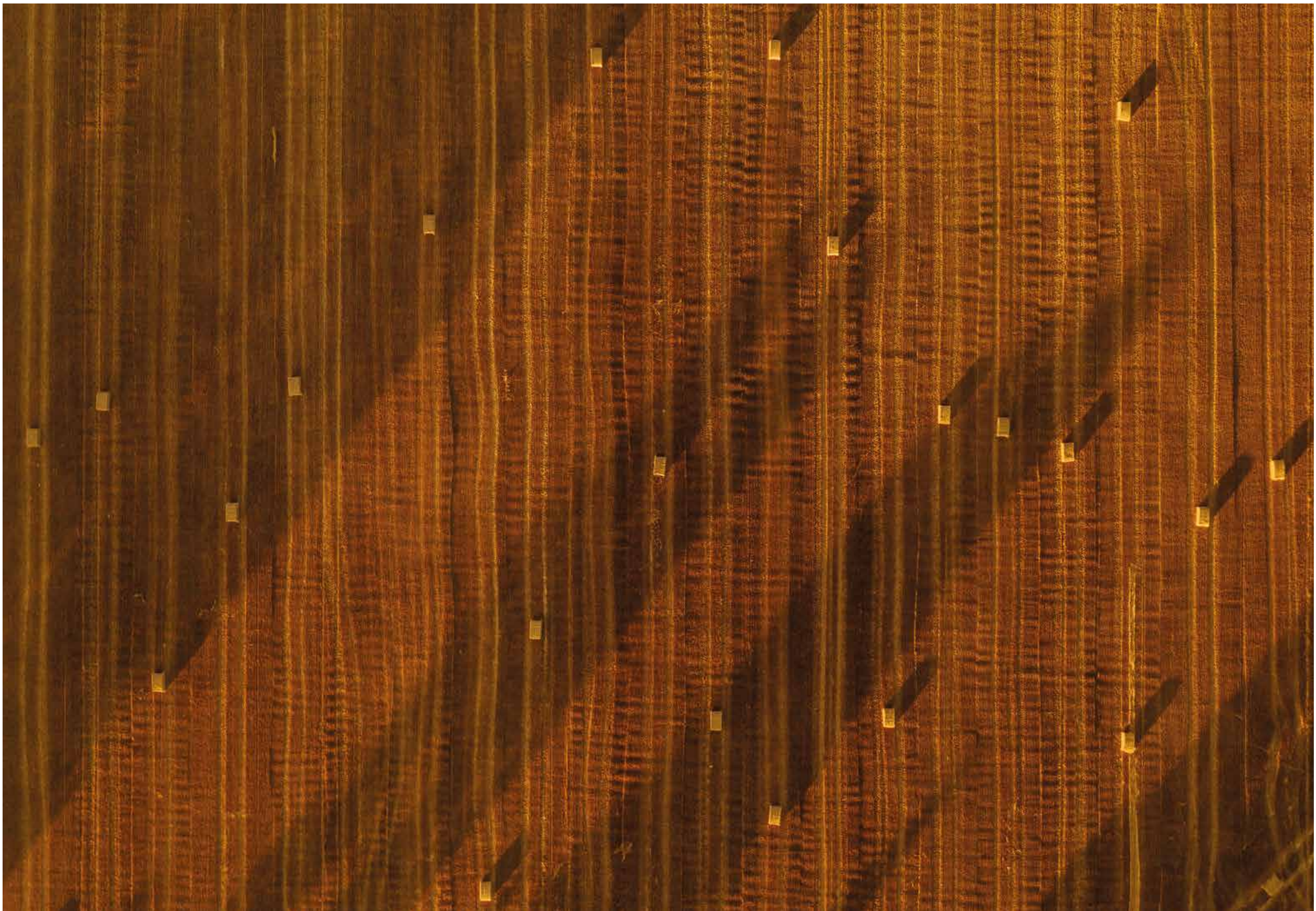



PREFAZIONE AL BILANCIO SOCIALE

Un Legame solido con il nostro Territorio

Maristella Viola, *Presidente*

Siamo al sesto Bilancio Sociale del Fondo. Nel 2024 ci siamo interrogati sul cambiamento demografico che ha modificato la morfologia della nostra comunità. La platea degli iscritti sta cambiando: infatti, tra attivi e non, l'età media aumenta accentuando i bisogni sanitari crescenti.

Il tavolo di lavoro, costantemente attivo in Sani.In.Veneto, ha cercato soluzioni anche per fasce di età più alte per supportare gli iscritti anche dopo il pensionamento, inserendo la tutela *Over* tra le tutele volontarie. In una società sempre più competitiva, dove è difficile trovare supporto, permangono fragilità. Il Fondo ha scelto di rendere strutturale il pacchetto di prestazioni psicologiche *costruiamo buoni pensieri*, andando oltre agli obiettivi emergenziali che erano alla base della sua nascita per rispondere alle difficoltà presenti in tutte le fasi della vita.

Ci siamo impegnati ad insediarsi ancora di più nel territorio, attraverso i convenzionamenti con la *Sanità Pubblica*

portando avanti il percorso di integrazione con le strutture del Servizio Sanitario Pubblico, obiettivo primario del Fondo. I buoni risultati delle sperimentazioni ci hanno spinto a riprendere il dialogo con la Regione, che si è resa disponibile ad avviare un percorso per allargare a tutto il Veneto le convenzioni già collaudate.

La bilateralità veneta ha dimostrato la capacità di sviluppare uno strumento calibrato sulle esigenze dei suoi destinatari, proteggendo gli interessi degli aderenti con aiuti e risposte tangibili attraverso il principio della mutualità. I dati dimostrano che questo supporto non ha mai compromesso la sostenibilità del sistema, concretizzandosi in una mutualità senza scopo di lucro. Grazie al sostegno delle Parti Costituenti, il Fondo ha restituito un valore concreto di supporto al territorio, rafforzando i legami tra la bilateralità e il tessuto produttivo dell'artigianato, mirando al recupero del benessere e della salute della collettività.



INTRODUZIONE AL BILANCIO SOCIALE

Il futuro della sanità integrativa: Crescere con Sostenibilità

Jimmy Trabucco, *Direttore*

Giunto alla sua sesta edizione, il Bilancio Sociale di Sani.In.Veneto si conferma essere lo strumento fondamentale di rendicontazione e trasparenza verso i nostri iscritti e l'intero territorio.

Attraverso questo documento, comunichiamo le attività intraprese, i risultati tangibili e l'impatto sociale generato dalle nostre iniziative nel corso dell'ultimo anno. In un contesto sempre più dinamico, Sani.In.Veneto rimane punto di riferimento nel panorama nazionale dell'assistenza sanitaria integrativa, forte dei principi di mutualità e del sostegno reciproco territoriale che ci contraddistinguono sin dalla nascita.

Il modello operativo di Sani.In.Veneto, cresciuto in questi anni, si basa su una logica di partecipazione collettiva e impegno comune verso il benessere e la salute dei lavoratori, diverso dalle dinamiche di profitto o di puro consumo sanitario. Promuoviamo un utilizzo consapevole, sensibilizzando sull'importanza di evitare pratiche

inappropriate o distorsive diverse dalla cura e dal mantenimento della salute dei nostri iscritti.

La sostenibilità del nostro sistema si basa proprio su una gestione oculata delle risorse, finalizzata a garantire nel tempo un supporto efficace ed equo a tutti gli aderenti, preservando lo spirito mutualistico, tutelando il sistema da un consumismo che andrebbe a discapito della collettività e dell'efficacia del sistema nel momento di richiesta di chi ha realmente bisogno.

L'impegno di Sani.In.Veneto si traduce quotidianamente in un lavoro volto al *miglioramento continuo*, con l'obiettivo primario di assicurare una sanità sempre più integrata e sostenibile, radicata nel territorio che serviamo.

Questo documento che avete tra le mani, che riassume i nostri valori e le nostre performance, è il resoconto annuale di questo nostro impegno costante nella creazione di valore condiviso per il Veneto.



BILANCIO SOCIALE 2024 / PILLOLE

Il Fondo:
cinque dati significativi del 2024

Lavoratori dipendenti iscritti almeno un mese

159.880

Numero beneficiari

32.996

Iscritti alle tutele volontarie
Sani in Famiglia, Sani in Azienda, Over

6.010

Prestazioni totali rimborsate o indennizzate

313.903

Valore rimborsi gestiti

14.615.000



BILANCIO SOCIALE

2024 / INDICE

<i>Prima Parte</i>	
Il Fondo	pag. 18
<i>Seconda Parte</i>	
Gli iscritti e le aziende aderenti	pag. 30
Le Tutele Obbligatorie: <i>Sani In Veneto</i>	pag. 33
Le Tutele Volontarie: <i>Sani In Famiglia</i>	pag. 36
Le Tutele Volontarie: <i>Sani In Azienda</i>	pag. 37
Le Tutele Volontarie: <i>Over</i>	pag. 38
<i>Terza Parte</i>	
Eventi ed iniziative sul territorio (il Fondo vicino a te)	pag. 56
<i>Quarta Parte</i>	
L'impegno che continua anche oggi: le iniziative condivise con le Parti Sociali	pag. 78

#EssereSociale
BILANCIO
SOCIALE 2023

Il Bilancio Sociale 2023
di
Società
di
Società
di
Società

BILANCIO SOCIALE 2024 / PRIMA PARTE IL FONDO

Sani.In.Veneto: il Fondo, il suo scopo

Sani.In.Veneto è il Fondo regionale dedicato all'assistenza sanitaria integrativa per i lavoratori delle imprese artigiane del Veneto.

Il suo obiettivo è fornire una protezione sociosanitaria completa agli iscritti, attraverso rimborsi delle spese mediche, servizi dedicati gratuiti e tariffe agevolate.

Costituisce un elemento chiave del contratto collettivo regionale dell'artigianato, offrendo una rete di sicurezza che si estende anche ai titolari delle imprese e ai loro familiari.



Visite Specialistiche



Area Diagnostica



Odontoatria



Maternità



Lenti



Interventi Chirurgici



Fisioterapia



Protesi



Disabilità/Invalidità



Vaccinazioni



Iniezioni a domicilio



Trisomia 21

Gli accordi istitutivi



Il Fondo è stato costituito nel 2013 grazie ad un accordo bilaterale tra Confartigianato Imprese, CNA, Casartigiani, CGIL, CISL e UIL, del Veneto. Sebbene il contratto collettivo dell'artigianato includesse già un fondo a livello nazionale, le parti sociali del Veneto hanno deciso di creare un fondo regionale specifico, capace di rispondere in modo più efficace alle necessità del territorio e di offrire una tutela più adeguata alla categoria. È così che è nato *Sani.In.Veneto*, acronimo di *Sanità Integrativa Veneto*.

Il Fondo:

- *non ha scopo di lucro, si ispira ai principi solidaristici e mutualistici, ed è alimentato dalle contribuzioni delle imprese artigiane;*
- *è iscritto all'Anagrafe dei Fondi Sanitari del Ministero della Salute, ed è quindi soggetto ad un controllo annuale pubblico del proprio operato;*
- *è riconosciuto come personalità giuridica dalla Regione del Veneto, ex DPR 361/00;*
- *è stato accreditato come forma di welfare collettivo da Veneto Welfare, ai sensi dell'articolo 2 della Legge Regionale 18 Luglio 2017, n. 15.*

L'Assistenza Sanitaria Integrativa

Negli anni, i costi di assistenza del Servizio Sanitario Nazionale sono cresciuti per diversi fattori:

- *l'innovazione scientifica e tecnologica;*
- *le aspettative su qualità del servizio e tempi di erogazione;*
- *le caratteristiche della popolazione (aumento della speranza di vita e delle patologie cronico-degenerative).*

Questi costi incidono sul bilancio pubblico e possono portare a politiche di aumento di ticket e diminuzione delle prestazioni sanitarie coperte. I Fondi di assistenza sanitaria integrativa nascono quindi per facilitare l'erogazione di prestazioni sanitarie, integrandosi con il SSN nel rispetto della normativa vigente.

La bilateralità artigiana in Veneto

Da oltre tre decenni, l'organizzazione supporta aziende e lavoratori nel settore artigiano. Il primo ente a essere costituito è stato EBAV (Ente Bilaterale Artigianato Veneto), a cui è seguito il COBIS (Comitato Bilaterale per la Sicurezza). Questi enti hanno il compito di mettere in pratica gli accordi tra le Associazioni Datoriali e Sindacali del Veneto, mirando a migliorare le condizioni lavorative e la qualità della vita per lavoratori e imprese artigiane.

Grazie all'azione degli enti bilaterali, le imprese artigiane hanno potuto beneficiare di contributi essenziali per l'innovazione, gli investimenti, la sicurezza, la formazione professionale, oltre a ricevere supporto tramite ammortizzatori sociali nei momenti di crisi.



L'accreditamento territoriale collettivo

Veneto Welfare è un'Unità Operativa di Veneto Lavoro, istituita con l'art. 55 della L. R. n. 45/2017 collegato alla legge di stabilità regionale 2018. Ha il ruolo di dare un maggiore impulso allo sviluppo della previdenza complementare collettiva e, in generale, ai sistemi di welfare integrato.

Il Fondo, pur essendo già stato accreditato da Veneto Welfare come forma di welfare collettivo, il 14 Marzo 2024 ha ricevuto la targa di riconoscimento ufficiale.



Sani.In.Veneto: la Mission

Sani.In.Veneto garantisce l'assistenza sanitaria integrativa attraverso due azioni principali:

- *tutela l'accesso alle prestazioni sanitarie tramite rimborsi, servizi gratuiti e sconti sulle tariffe per gli iscritti e i loro familiari;*
- *promuove attivamente la salute, offrendo forme di prevenzione e di diagnosi precoce per patologie comuni.*

I Fondi sanitari contrattuali come Sani.In.Veneto rispondono ad una serie di obblighi normativi e sono quindi trasparenti, egualitari, senza scopo di lucro e vicini ai propri iscritti.

I vantaggi per gli Iscritti

L'insieme delle prestazioni del Fondo (Nomenclatore) è nato dall'esame dei fabbisogni sanitari veneti e porta il welfare anche nelle aziende artigiane, che altrimenti non potrebbero accedervi a causa del basso numero di dipendenti e dei costi di gestione.

Proprio grazie a questo costante lavoro di monitoraggio ed analisi delle necessità sul territorio, nel 2024 il Fondo ha implementato le tutele legate alla non autosufficienza, ampliando la casistica dei possibili beneficiari, aggiungendo alla rendita mensile un contributo una tantum per le prime spese urgenti, e mettendo a disposizione degli iscritti dei servizi di consulenza e assistenza sia sugli aspetti burocratici legati al sopraggiungere della non autosufficienza che sugli aspetti pratici, accessibili anche ai familiari *care-giver*.

Inoltre da Giugno 2024 è nata la nuova tutela *Over*, riservata agli iscritti usciti dalla copertura per pensionamento o per sopraggiunti limiti di età.

La tutela, ad un costo fortemente calmierato, copre tutte le prestazioni delle altre tutele volontarie, con la possibilità di iscrivere i familiari e di rimanere iscritti fino al compimento dei 75 anni.



Completo

Il Nomenclatore di Sani.In.Veneto, con più di 3.600 prestazioni sanitarie, è uno dei più completi in Italia.



Rapido

Il pagamento viene effettuato in media entro tre settimane dalla presentazione della domanda.



Versatile

Gli iscritti possono scegliere liberamente la struttura sanitaria preferita e il momento di accesso.



Semplice

Procedure snelle allo sportello o tramite l'area riservata online.

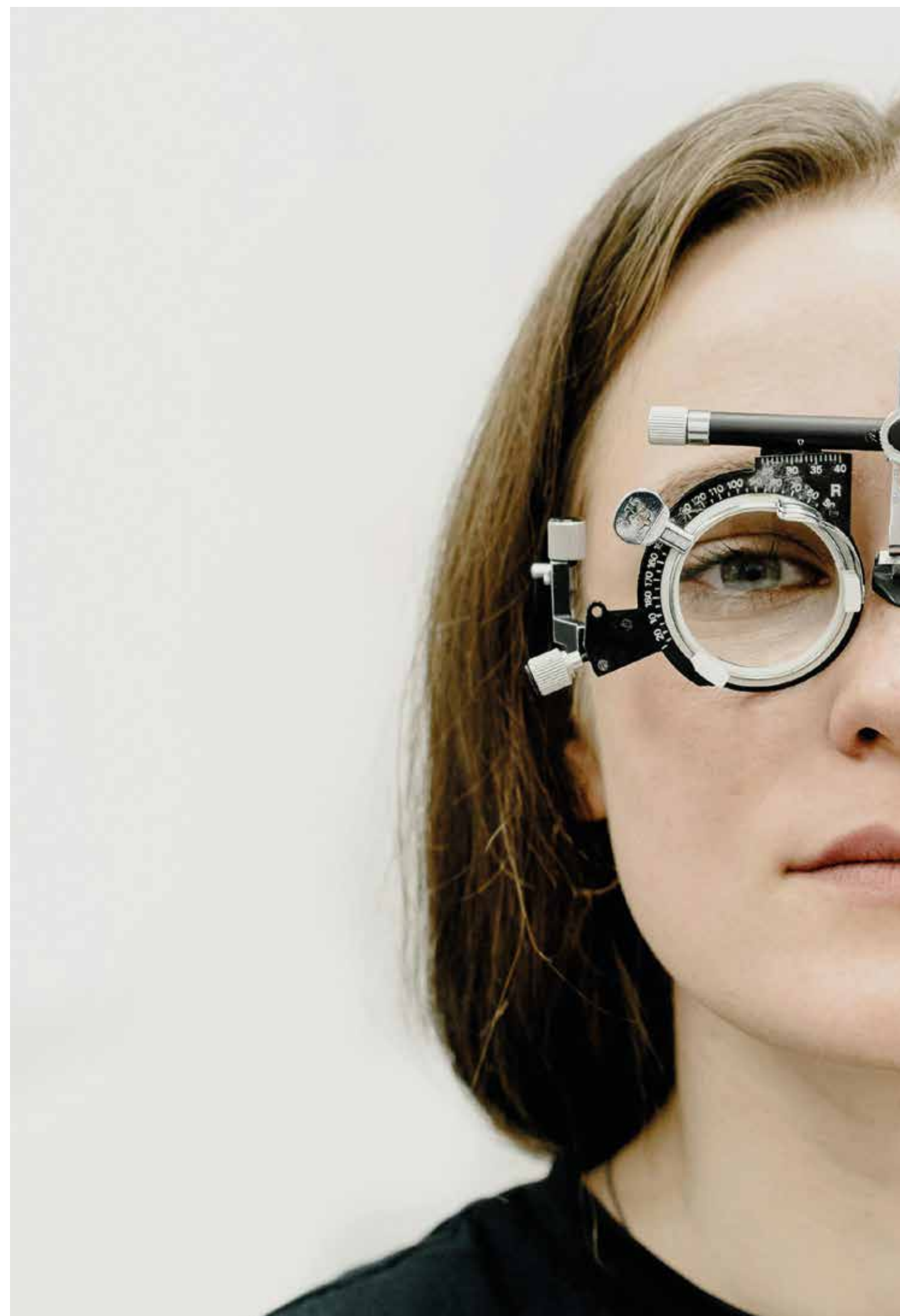

La rete territoriale degli Sportelli

Il Fondo è organizzato in una sede centrale regionale a Marghera-Venezia e in una rete di oltre 200 sportelli attivi in tutto il Veneto, presso le sedi territoriali delle Parti Costituenti.

Gli sportelli sono punto d'incontro del Fondo con il territorio. Qui tutti gli iscritti possono ricevere gratuitamente:

- *informazioni sulle tutele e materiali descrittivi;*
- *consulenze in base alla situazione personale;*
- *supporto alla presentazione delle domande di rimborso.*

Sani.In.Veneto ha attuato una politica di accreditamento degli sportelli, per assicurare la formazione costante degli operatori, delle procedure condivise e quindi un alto livello di servizio.





BILANCIO SOCIALE 2024 / SECONDA PARTE GLI ISCRITTI E LE AZIENDE ADERENTI

Stakeholder del Fondo

Nella definizione della propria attività, Sani.In.Veneto ha tenuto conto dei propri stakeholder (portatori di interesse):

- *gli Iscritti e gli assistiti;*
- *le Aziende aderenti;*
- *le Parti Costituenti;*
- *le Istituzioni;*
- *le Risorse umane.*

Adesione alle Tutele

Secondo il contratto collettivo artigiano nazionale e quello integrativo veneto, tutte le imprese artigiane del Veneto devono garantire ai propri dipendenti le prestazioni previste da Sani.In.Veneto tramite l'iscrizione e il regolare versamento delle quote stabilite.

Sani.In.Veneto supporta le aziende iscritte, verificandone la posizione e valutando richieste di rateazione e sospensione in casi di difficoltà. Sono previste anche sottoscrizioni volontarie:

- *i dipendenti possono iscrivere i propri familiari;*
- *i titolari delle imprese possono iscrivere se stessi e i propri familiari;*
- *gli ex-iscritti, dipendenti e titolari delle imprese, possono iscrivere se stessi e i propri familiari fino a 75 anni.*



Le Tutele Obbligatorie: *Sani In Veneto*

La tutela base *Sani In Veneto*:

- *non ha alcun costo per il lavoratore (il costo annuo è pari a € 125,00, a carico del datore di lavoro);*
- *protegge anche il suo nucleo familiare (coniuge fiscalmente a carico e figli fino ai 2 anni di età);*
- *copre oltre 3.600 prestazioni mediche presso qualunque struttura scelta dall'iscritto, pubblica o privata, o in uno dei centri convenzionati;*
- *prevede alcuni servizi gratuiti.*

Possono aderire, in modo volontario, anche le aziende non artigiane (rientranti nell'ambito di applicazione della contrattazione artigiana), e altri contratti collettivi, su consenso delle Parti Costituenti (ad esempio, gli enti della formazione professionale veneta).

Trend di crescita della tutela contrattuale

La tutela obbligatoria *Sani In Veneto*, attenta alle peculiarità del settore artigiano, comprende più di 20 tipologie di contratti di lavoro.

La suddivisione provinciale degli iscritti risente della caratterizzazione artigiana di molte province e della vocazione territoriale del Fondo (*vedi pag. 35*).

Andamento Iscrizioni 2022-2024

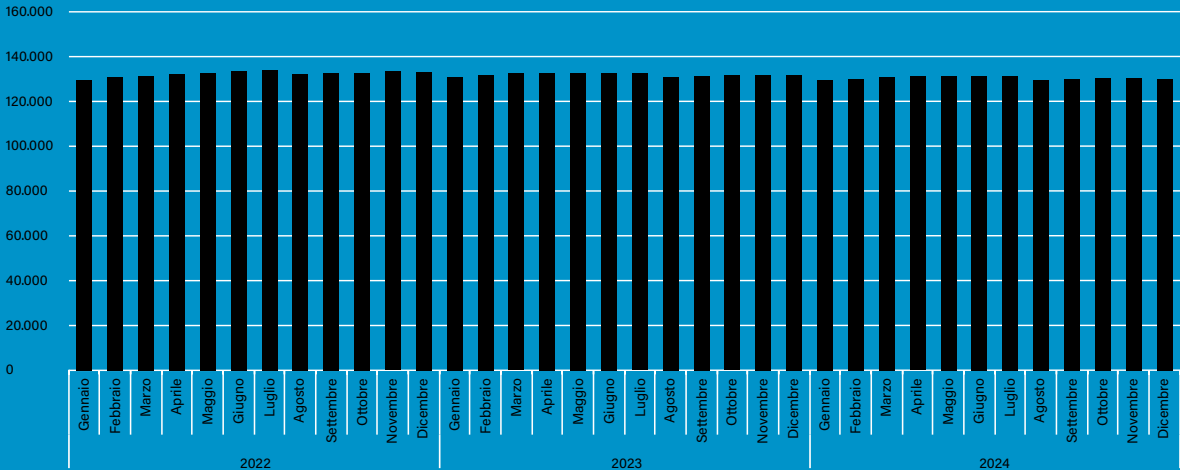

Suddivisione provinciale Iscritti

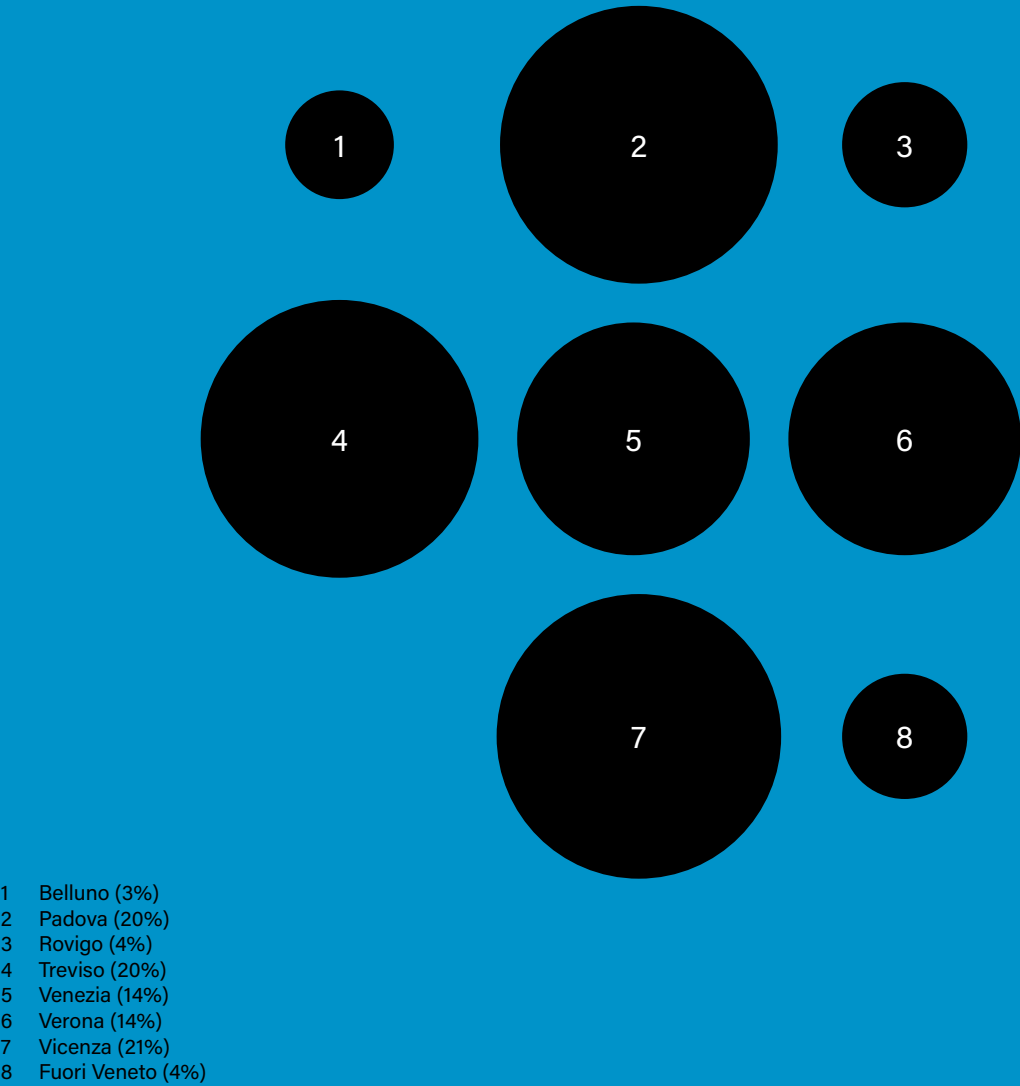



Le Tutele Volontarie: *Sani In Famiglia*

Sani In Famiglia è la possibilità per i familiari dei dipendenti delle aziende artigiane (*coniugi che lavorano e figli a carico*) di ottenere il rimborso delle spese per le prestazioni mediche.



Le Tutele Volontarie: *Sani In Azienda*

Sani In Azienda è la possibilità per imprenditori, soci, collaboratori e loro familiari, di ottenere il rimborso delle spese per le prestazioni mediche.

Le Tutele Volontarie: *Over*

Over è la possibilità per gli ex-iscritti a *Sani In Veneto* o *Sani In Azienda*, (usciti per pensionamento o sopraggiunti limiti di età) con almeno 1 mese di iscrizione nei 13 mesi precedenti, di ottenere il rimborso delle spese sostenute per le prestazioni mediche fino al compimento dei 75 anni di età.



Trend di crescita delle tutele ad adesione volontaria

Le adesioni a *Sani In Famiglia* e *Sani In Azienda* sono in costante aumento e comprendono ad oggi un bacino di oltre 6.000 persone. Queste tutele triennali permettono al Fondo di sfruttare maggiori economie di scala e offrire migliori rimborsi ai propri iscritti.

Dal 2023 infatti, l'iscrizione volontaria è diventata triennale: questo ha permesso di aumentare le prestazioni rimborsabili includendo anche l'odontoiatria con due diverse tipologie di copertura (Dental e DentalPlus). Dal 2024 si è aggiunta anche la tutela *Over* per gli ex-iscritti.

Sani In Famiglia

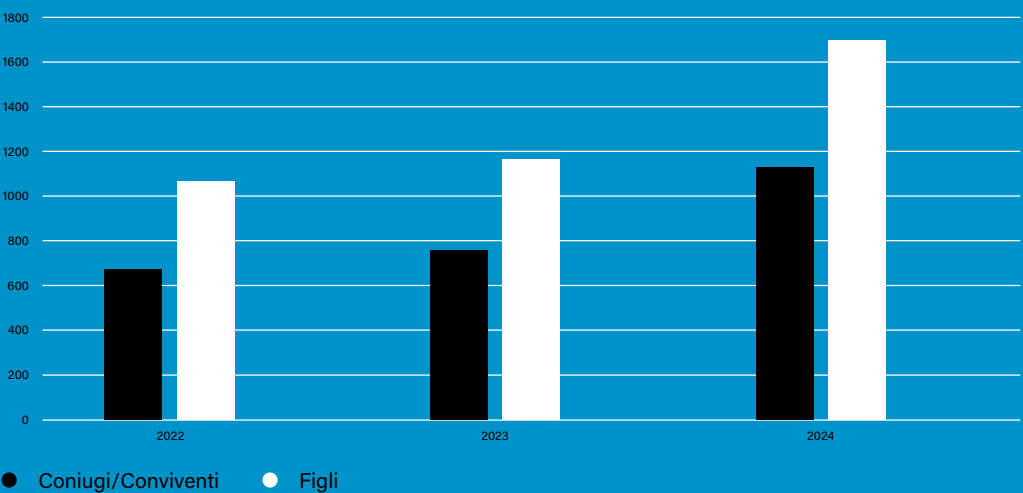

Sani In Azienda

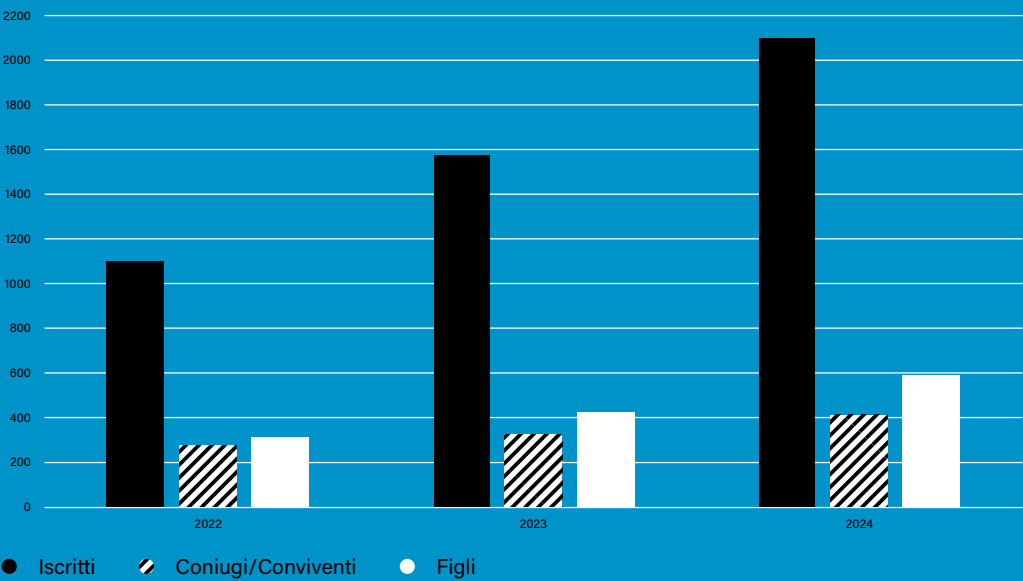

Over



Liquidazioni del Fondo

Dal Modello Assicurativo al Modello Autogestito

Fin dal Maggio 2020 il Fondo opera in autogestione, rimanendo unico interlocutore verso l'iscritto. Il passaggio dal modello assicurato al modello autogestito ha migliorato l'efficienza produttiva anche in termini economici e ha permesso di aggiungere nuove prestazioni.

Il contatto diretto con l'iscritto, continuo anche grazie alle nostre Parti Sociali, assicura un maggior confronto e tutele più vicine alle sue esigenze.

Le innovazioni del 2023 che hanno visto la creazione di un portale interno per il caricamento delle domande di rimborso e la rete di strutture convenzionate direttamente col Fondo, ci danno modo di migliorare nel tempo, nell'ottica di un servizio sempre più efficiente agli iscritti.

Infatti nel 2024 le implementazioni e le migliorie al portale sono sempre più numerose e le strutture convenzionate salgono a quasi 600.

Suddivisione Risorse 2024

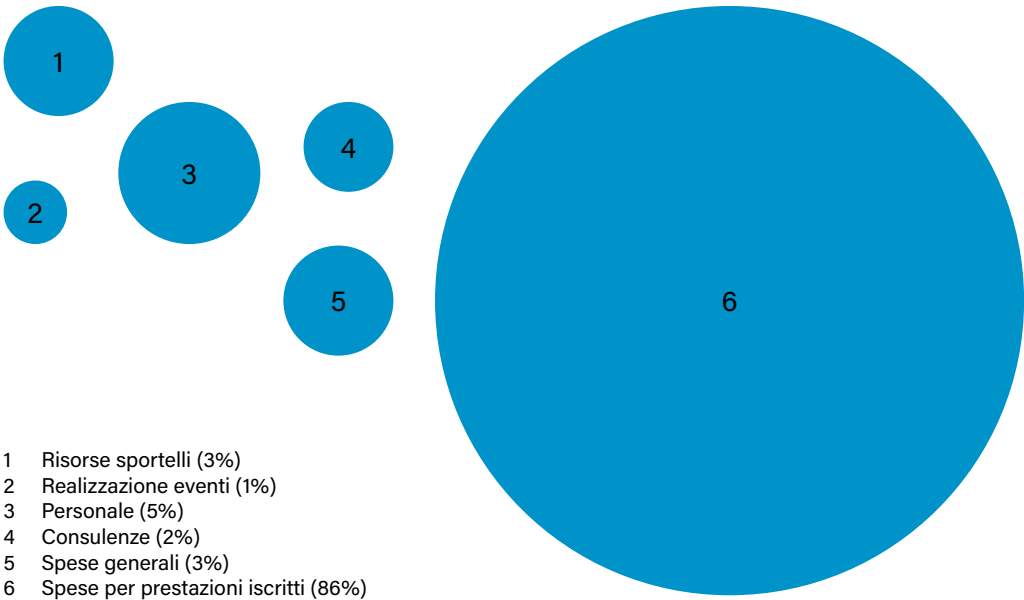

Distribuzione delle risorse

Nel 2024, l'86% delle risorse incassate è stato dedicato alla liquidazione delle prestazioni autoassicurate e ai premi in prestazioni assicurative. Le spese necessarie al funzionamento del Fondo rappresentano il 14% dei contributi versati.

Suddivisione Risorse spese per Prestazioni 2024

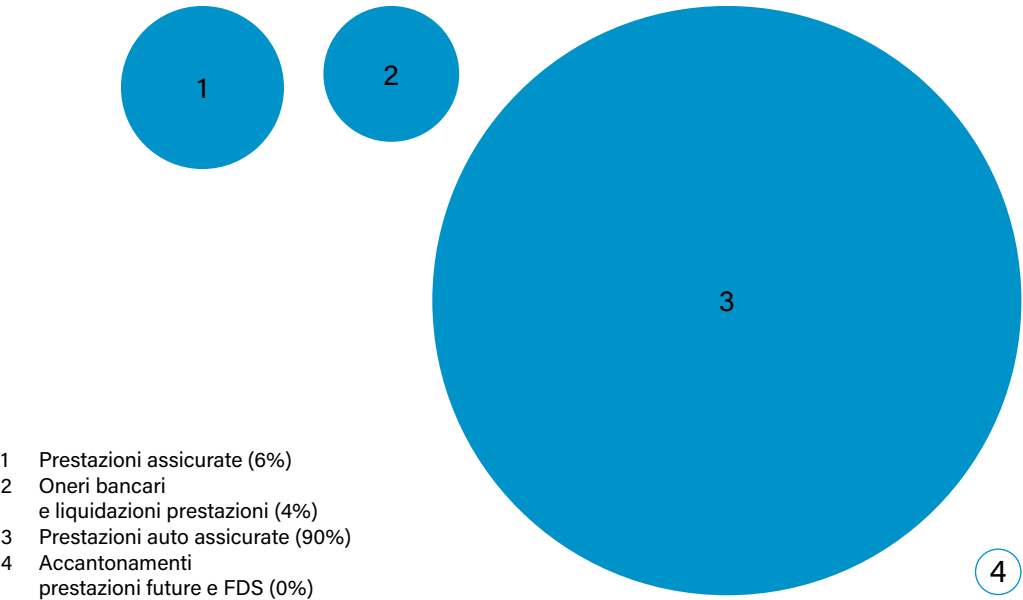



Visite Specialistiche

- Sono le prestazioni più frequentemente utilizzate dagli iscritti.
- Il massimale annuo è di € 1.000,00.



Analisi di Laboratorio e Diagnostica

Il massimale annuo è di € 8.750,00, con quote di rimborso specifiche per tipologia di prestazione.

Numero Prestazioni

81.684

Visite specialistiche

13.533

Donne

8.082

Uomini

Numero Prestazioni

81.147

Analisi di Laboratorio e Diagnostica

13.383

Donne

8.194

Uomini



Interventi Chirurgici

- Indennizzi a quote fisse per tutti gli interventi chirurgici, ovunque siano effettuati.
- Il massimale annuo è di € 125.000,00.



Odontoiatria

- Rimborsi con massimali diversi, per un totale di € 2.100,00 dedicati a prevenzione, trattamenti ortodontici, cure odontoiatriche ricorrenti e protesi dentistiche.
- Fra le più apprezzate dagli iscritti, in quanto spesa ricorrente che incide notevolmente sul budget familiare.

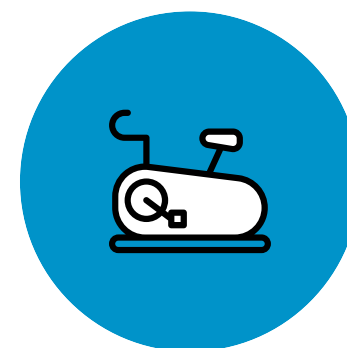

Fisioterapia

- I rimborsi si differenziano a seconda della tipologia di terapia (*kinesiterapia, riabilitazione, ecc.*).
- Il massimale annuo è di € 2.500,00.

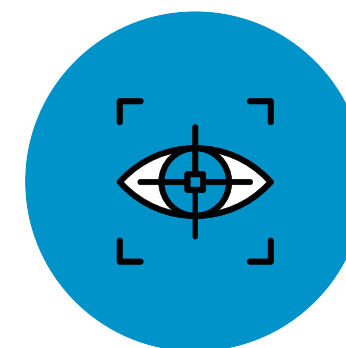

Lenti

- Rimborsi periodici per la spesa di acquisto di lenti da vista o lenti a contatto presso qualunque ottico.
- Massimale di € 100,00 su base triennale.

Numero Prestazioni

9.271

Interventi Chirurgici

2.962

Donne

1.643

Uomini

Numero Prestazioni

54.160

Odontoiatria

10.071

Donne

7.659

Uomini

Numero Prestazioni

28.309

Fisioterapia

3.888

Donne

2.692

Uomini

Numero Prestazioni

10.106

Lenti

4.433

Donne

2.819

Uomini



Protesi

- Rimborsi per protesi complesse e temporanee, come tutore, reggiseno operatorio, calzare.
- Il massimale annuo è di € 1.000,00.

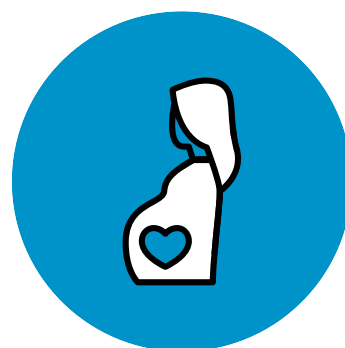

Pacchetto Maternità

Attivato nel 2019, ha da subito raccolto interesse ed accessi elevati.

Include:

- rimborsi per procreazione medica assistita;
- indennizzi e rimborsi per prestazioni relative alla gravidanza;
- rimborsi per prestazioni legate al periodo post gravidanza;
- massimale complessivo di € 5.000,00.



Disabilità/Invalidità

- Coperture su invalidità permanente o per un periodo di almeno 90 giorni, causata da infortunio o malattia, con un massimale annuo di € 1.875,00.
- Tutela per avvenuta non autosufficienza, per tutti gli iscritti al Fondo con un'età superiore ai 16 anni: un indennizzo mensile di € 1.050,00, che vengono erogati fino al perdurare della non autosufficienza, quindi anche a vita. Dal 2024 la tutela si arricchisce con un contributo una tantum iniziale di € 10.500,00 e servizi gratuiti di tutoraggio assistenziale.



Vaccinazioni

- Rimborsi a quota fissa su una serie di vaccinazioni a pagamento.
- Il massimale annuo è di € 200,00.

Numero Prestazioni

1.608

Protesi

626

Donne

521

Uomini

Numero Prestazioni

32.334

Pacchetto Maternità

2.326

Donne

1.154

Uomini

Numero Prestazioni

123

Invalidità

56

Donne

28

Uomini

Numero Prestazioni

562

Vaccinazioni

192

Donne

103

Uomini

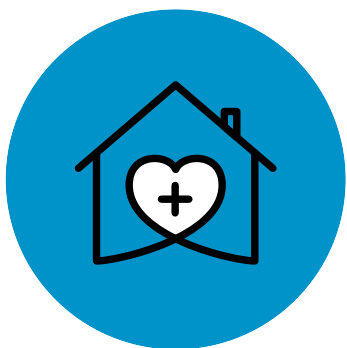

Iniezioni a domicilio

- Rimborso a quota fissa per un massimo di 5 iniezioni all'anno.



Trisomia 21

- Un indennizzo per i primi 3 anni di vita dei bimbi affetti da sindrome di Down.
- Il massimale triennale è di € 1.500,00.



Prestazioni temporanee

- Definite dal CdA del Fondo per intervenire in specifiche situazioni e garantire prestazioni sanitarie non comprese nel Nomenclatore vero e proprio.
- Nell'anno 2018 e successivi sono state attivate le prestazioni per Soggetti Esenti, tuttora attive.

Indennizzi previsti: visite specialistiche, area diagnostica e fisioterapia secondo quanto previsto nel Nomenclatore, integrate dalla voce Ciclo di Chemioterapia e Radioterapia (*quota prevista € 100,00*).

Nel 2024 resta attivo il progetto *Costruiamo Buoni Pensieri*. Grazie alla rete di psicologi convenzionati, il servizio per tutti gli iscritti prevede le prime 4 sedute di psicoterapia gratuite e le successive ad una tariffa agevolata di € 60,00 che viene successivamente rimborsata con € 46,15, attingendo al massimale delle visite specialistiche.

Numero Prestazioni

124

Iniezioni a domicilio

46

Donne

40

Uomini

Numero Prestazioni

3

Trisomia 21

1

Donne

1

Uomini

Numero Prestazioni

14.466

Prestazioni temporanee

1.040

Donne

434

Uomini

Trend generale delle liquidazioni

L'importante azione informativa a supporto degli iscritti ha portato negli anni ad una crescita delle contribuzioni ma anche delle effettive erogazioni del Fondo, in un ciclo virtuoso di aumento reciproco. Le richieste di prestazioni sono aumentate in modo omogeneo sia per genere che per classi di età.

Le prestazioni introdotte in modo straordinario dal Fondo Sani.In.Veneto negli anni dal 2020 al 2022 per fronteggiare la pandemia sono state ampiamente utilizzate e hanno costituito un importante sostegno al territorio.

Numero Prestazioni triennio 2022-2024

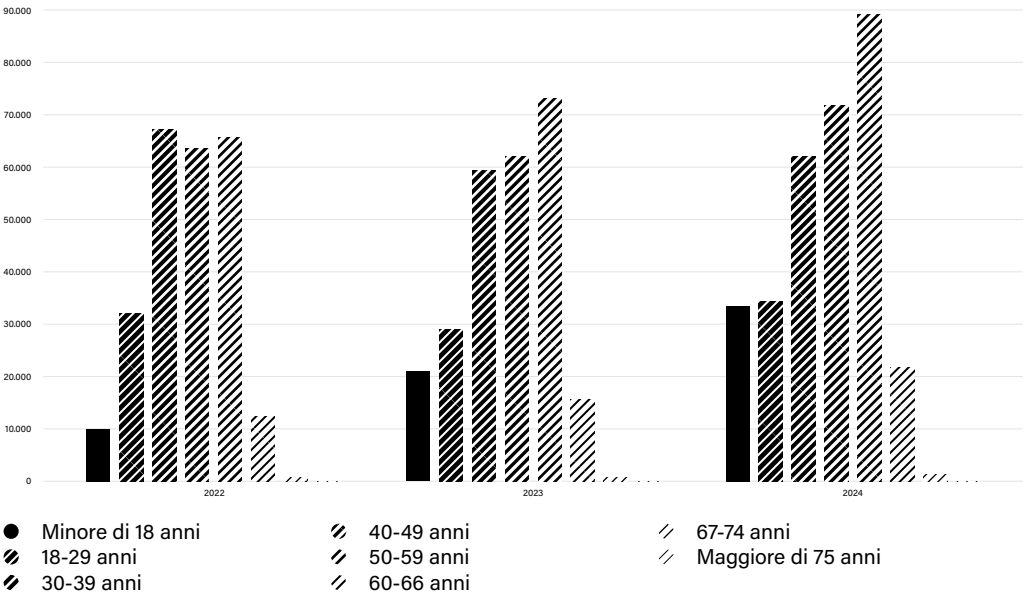



BILANCIO SOCIALE 2024 / TERZA PARTE

EVENTI ED INIZIATIVE SUL TERRITORIO (IL FONDO VICINO A TE)

Iniziativa di Supporto Psicologico
Costruiamo Buoni Pensieri

Pacchetti attivati

400

Psicologi convenzionati

75

Eventi di presentazione del Fondo

Dal 2024 si è pensato di creare dei piccoli eventi aperti a tutti, per illustrare le caratteristiche del Fondo, i rimborsi, le strutture convenzionate, la rete sportelli.

Gli eventi si sono svolti a Rovigo, Trebaseleghe (Padova), Montebello Vicentino (Vicenza), San Martino Buon Albergo (Verona) e San Pietro di Feletto (Treviso).

Eventi

5

Partecipanti

335

Eventi del Fondo con le proprie Parti Costituenti

Presentazione Bilancio Sociale 2023
Il 30 Ottobre 2024 il Fondo ha presentato la quinta edizione del bilancio sociale. L'evento si è svolto nuovamente a Mogliano Veneto, presso *Filanda Motta*.

Invitati:

- *Parti Sociali;*
- *Sportellisti;*
- *Partner;*
- *Fornitori.*

Interventi:

- *saluti e introduzione, Presidente Maristella Viola;*
- *i risultati raggiunti dal Fondo nel 2023, Direttore Jimmy Trabucco;*
- *tavola rotonda sul futuro della sanità integrativa e sulla sinergia con la sanità pubblica, moderatrice la giornalista Maria Pia Zorzi.*

Ospiti:

- *Manuela Lanzarin, Assessore a Sanità, Servizi Sociali, Programmazione socio-sanitaria Regione del Veneto;*
- *Marianna Cavazza, Docente dell'Università Bocconi e membro dell'osservatorio sui consumi privati in sanità;*
- *Paolo Pellegrini, Vice Direttore Generale presso Mefop;*
- *i 6 rappresentanti delle Parti Costituenti.*

JOB&Orienta

Verona, 27-30 Novembre 2024

La più importante manifestazione italiana dedicata a scuola, orientamento, formazione e lavoro. Sani.In.Veneto ha supportato le Parti Sociali presenti anche per l'edizione 2024.

Visitatori

85.000

Espositori

425

Relatori

400

Animazioni e laboratori

420

Appuntamenti culturali

200

Accademie e Università

140

Regioni

19

Ministeri

7

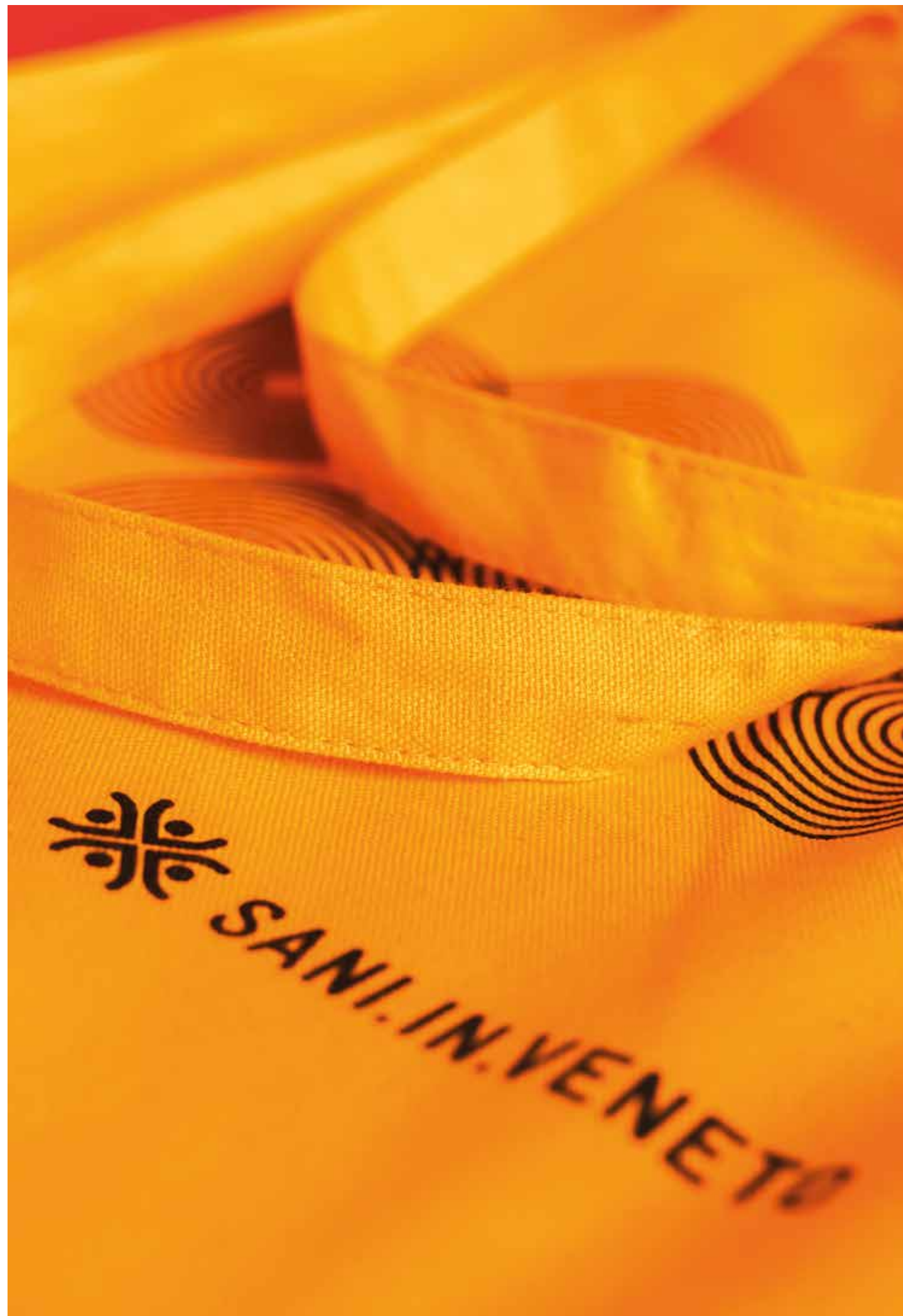

Formazione agli Sportelli

Nel corso dell'anno si sono realizzate 12 giornate di formazione, in varie sedi territoriali e via web.

I temi:

- *accesso e gestione del canale Microsoft Teams dedicato agli sportelli;*
- *novità su prestazioni e servizi dedicati alla non autosufficienza;*
- *recap sui convenzionamenti con strutture private e pubbliche;*
- *recap su coperture e regolamenti Sani In Famiglia e Sani In Azienda;*
- *recap sul servizio di supporto psicologico;*
- *nuove tutele Over;*
- *procedure di contatto al Fondo a seconda delle casistiche (ticketing e canale Microsoft Teams);*
- *nuove procedure di presentazione a portale delle domande per non autosufficienza e disabilità;*
- *formazione privacy.*

Altre iniziative

- *Collaborazione con il Mefop per verifica e aggiornamento delle linee guida per le best practice dei Fondi Sanitari.*
- *Collaborazione nei workshop dell'Osservatorio Congiunturale dei Consumi Privati in sanità dell'Università Bocconi (Milano) tramite fornitura di dati anonimi e approfondimenti su temi di attualità per la sanità integrativa.*
- *Prosecuzione della convenzione con l'Azienda ULSS 8 Berica che prevede una scontistica su una serie di prestazioni svolte in intramoenia.*
- *Prosecuzione della convenzione con l'Azienda Ospedale Università di Padova per una serie di esami di laboratorio più lo screening dell'HCV, rimborsando il ticket previsto.*

Risorse a disposizione delle aziende artigiane venete
Il Fondo ha confermato anche per il 2024 l'investimento di 3 milioni di Euro in un conto corrente (CC) vincolato in *Banca Etica*, finalizzato alla messa a disposizione da parte della banca della suddetta somma per progetti nel territorio. Banca Etica, con quelle risorse, ha finanziato nel 2025 proposte di investimento in Assistenza sociale, Salute, Inserimento lavorativo progetti svantaggiati e Diritto alla casa. Nello specifico, secondo i dati diffusi da Banca Etica nel *Report Impact 2025*, le risorse lasciate a disposizione dal Fondo e dagli altri enti nel 2024 hanno permesso tra l'altro l'inserimento lavorativo di 816 persone, hanno fornito 167 alloggi a 171 nuclei familiari, hanno aiutato 9.475 pazienti e hanno reso possibili 164 progetti socioeducativi con 7.305 beneficiari (*vedi pag. 65*).

Investimenti a sostegno del territorio

Dati diffusi da Banca Etica (Report Impact 2025)

Salute	
Pazienti assistiti	9.475
Assistenza Sociale	
Persone assistite	7.305
Progetti socio educativi	164
Diritto alla Casa	
Alloggi resi disponibili	167
Nuclei familiari a cui si darà alloggio	171
Inserimento lavorativo persone svantaggiate	
Persone svantaggiate inserite o formate	790
Posti di lavoro creati	816

Le convenzioni con il privato

569

Strutture convenzionate

163

Poliambulatori

159

Studi odontoiatrici

144

Laboratori analisi

45

Ottici

36

Centri fisioterapici

22

Strutture fuori Veneto

Le convenzioni con il pubblico

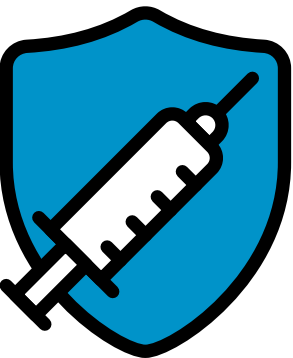

1 Convenzione
Azienda ULSS 8 Berica
per intramoenia e check-up

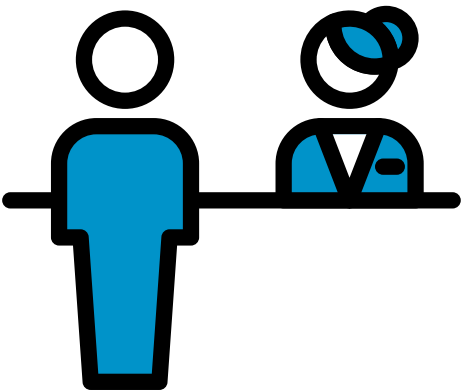

1 Convenzione
Azienda Ospedale-Università Padova
per ticket SSN e screening



Le campagne social

7

Campagne totali gestite

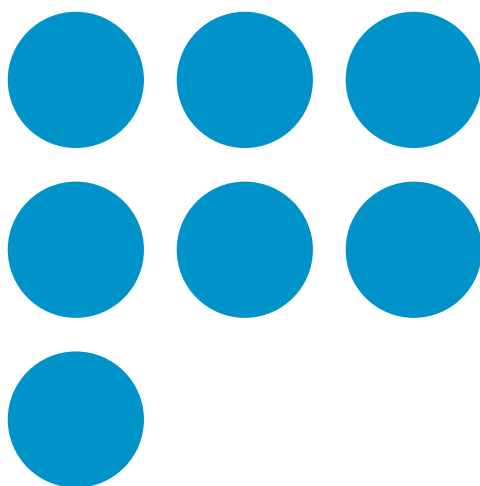

727.000

Persone raggiunte dalle campagne

3.700.000

Impression totali (numero di volte in cui le campagne sono state visualizzate)

3

Campagna Convenzioni

1

Campagna Tutela Over

3

Campagna Eventi aperti al pubblico

120.567

Clic generati

49.664

Visite generate al sito

Le campagne radiofoniche

9

Campagna Convenzioni

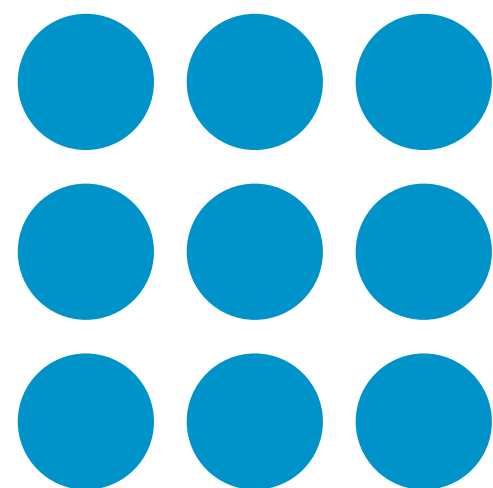

90

Giorni di programmazione

6

Gruppo Trend

14.784

Spot trasmessi

120.000

Passaggi streaming

3

Klasse Uno

5.400

Spot trasmessi

1.328.830

Persone raggiunte (almeno 1 volta)



**Risorse Umane
del Fondo**

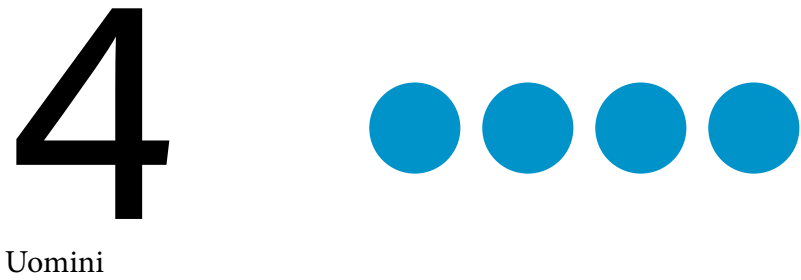
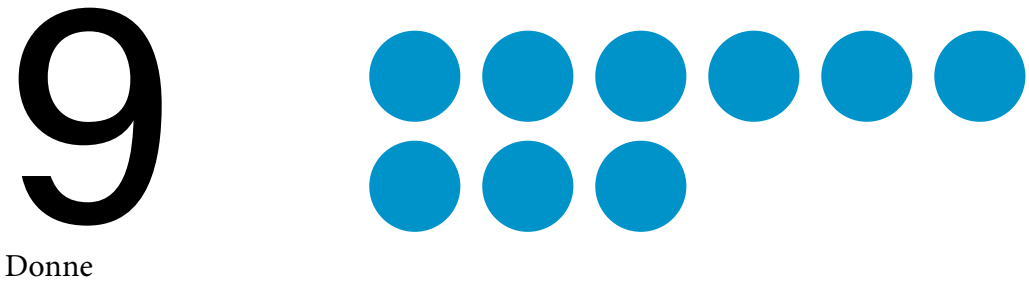
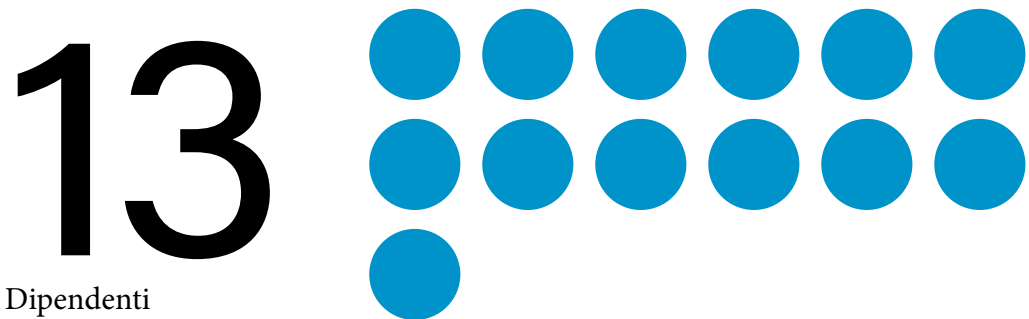



BILANCIO SOCIALE 2024 / QUARTA PARTE L'IMPEGNO CHE CONTINUA ANCHE OGGI: LE INIZIATIVE CONDIVISE CON LE PARTI SOCIALI

Analizzata la propria azione ed il contesto di riferimento dei prossimi anni, il Fondo Sani.In.Veneto, con le proprie Parti Costituenti, ha continuato la propria azione anche in questi primi mesi del 2025 e ha già approvato una serie di interventi per porre le basi del proprio futuro. Si è attivato in particolar modo per:

- 1) *allargare le basi delle tutele volontarie, in modo che continuino a crescere in maniera importante anno dopo anno, dando la possibilità di iscrizione anche ai familiari dei propri iscritti, siano essi figli e coniugi non a carico, che non siano strettamente residenti e conviventi con il caponucleo;*
- 2) *rafforzare il legame tra gli iscritti e gli sportelli del Fondo presenti nel territorio, consentendo la creazione di un legame di valore con le competenze della territorialità, a partire dall'aiuto al caricamento delle pratiche proseguendo con l'informazione per le campagne temporanee e le altre iniziative, in primis la prevenzione, e anche nell'iscrizione e nella tutela complessiva dei propri familiari;*
- 3) *dare una definizione trasparente delle regole di liquidazione, attraverso l'aggiornamento progressivo del Piano Sanitario pubblicato sul sito;*

- 4) *riorganizzare le prestazioni sanitarie del sistema bilaterale artigiano, spostando le prestazioni sanitarie da EBAV a Sani.In.Veneto attraverso uno studio puntuale dei due sistemi e integrando ulteriormente quelle relative a lenti e protesi del Fondo, ove si ravvisi una copertura inferiore alla prestazione più frequente nell'ente bilaterale;*
- 5) *trasferire gli uffici del Fondo in una nuova sede completamente autonoma e moderna, per dar modo di implementare l'organico soprattutto dei liquidatori, e proseguire sulla strada dell'autogestione.*

Sono state inoltre poste le basi per l'avvio di un tavolo di lavoro sulla Sostenibilità e un secondo tavolo per la definizione del modello organizzativo e prestazioni per il triennio 2026-2028, che troveranno conclusione nella seconda parte dell'anno.

Ultimo aspetto ma non meno importante, sta continuando il forte impegno a dialogare col sistema pubblico, rafforzando la relazione esistente, attraverso un miglioramento e un'estensione dei convenzionamenti esistenti a tutte le Aziende ULSS e le aziende ospedaliere universitarie presenti.

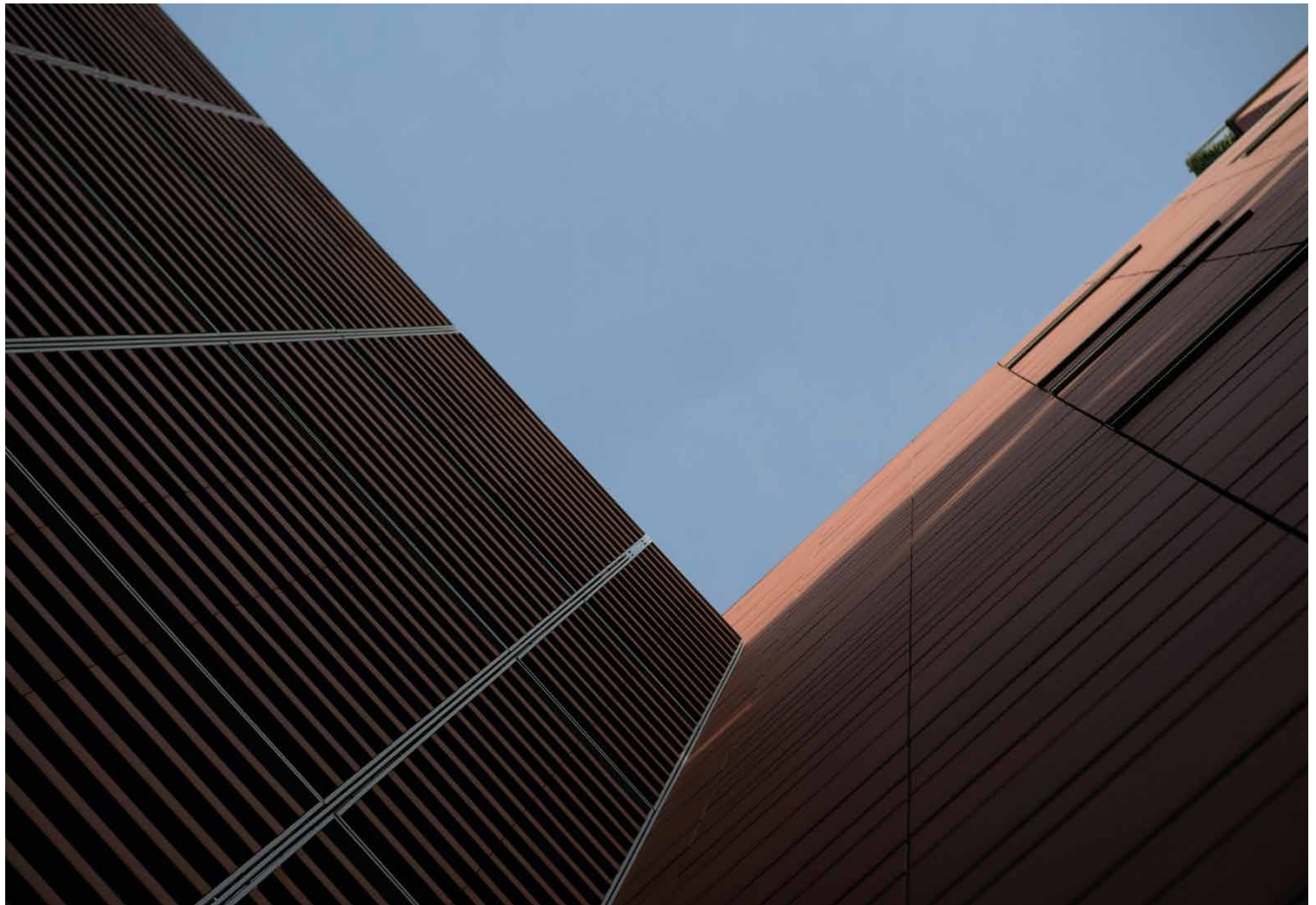

Sani.In.Veneto è il Fondo di assistenza sanitaria integrativa regionale per i lavoratori delle imprese artigiane del Veneto.
Nasce nel 2013, dall'accordo bilaterale tra Confartigianato Imprese, CNA, Casartigiani, CGIL, CISL e UIL, del Veneto.





Colophon

Coordinamento progetto

Irene Bares
Greta D'Appollonio

Direzione creativa

Filippo Dalla Villa

Immagini

Liquido Garage, *pagg.* 8, 12, 16, 62
Pexels, *pagg.* 2, 6, 25, 28, 32, 36, 37, 39, 44, 53,
54, 68, 74, 76, 80, 84, 87
Unsplash, *pagg.* 1, 4

Impaginazione editoriale

Freskiz Comunicate

Collaborazioni

Gabriele Benvenuti
Francesco Cremon
Matteo Pelizza
Silvia Reginato

Stampa

Tipografia Sartore

Carte

Fedrigoni Sirio Color Turchese 290 g/m²,
carte e cartoncini naturali di pura cellulosa
ECF, certificati FSC®.

Colorati in massa con pigmenti ad alta
resistenza alla luce, con elevata intensità
e uniformità del colore.

Fedrigoni Arena® Natural Smooth 140 g/m²,
per il blocco libro, carta naturale di pura
cellulosa ECF, certificata FSC®, caratterizzata
da una superficie liscia.

Finito di stampare, Giugno 2025

© 2025, Sani.In.Veneto

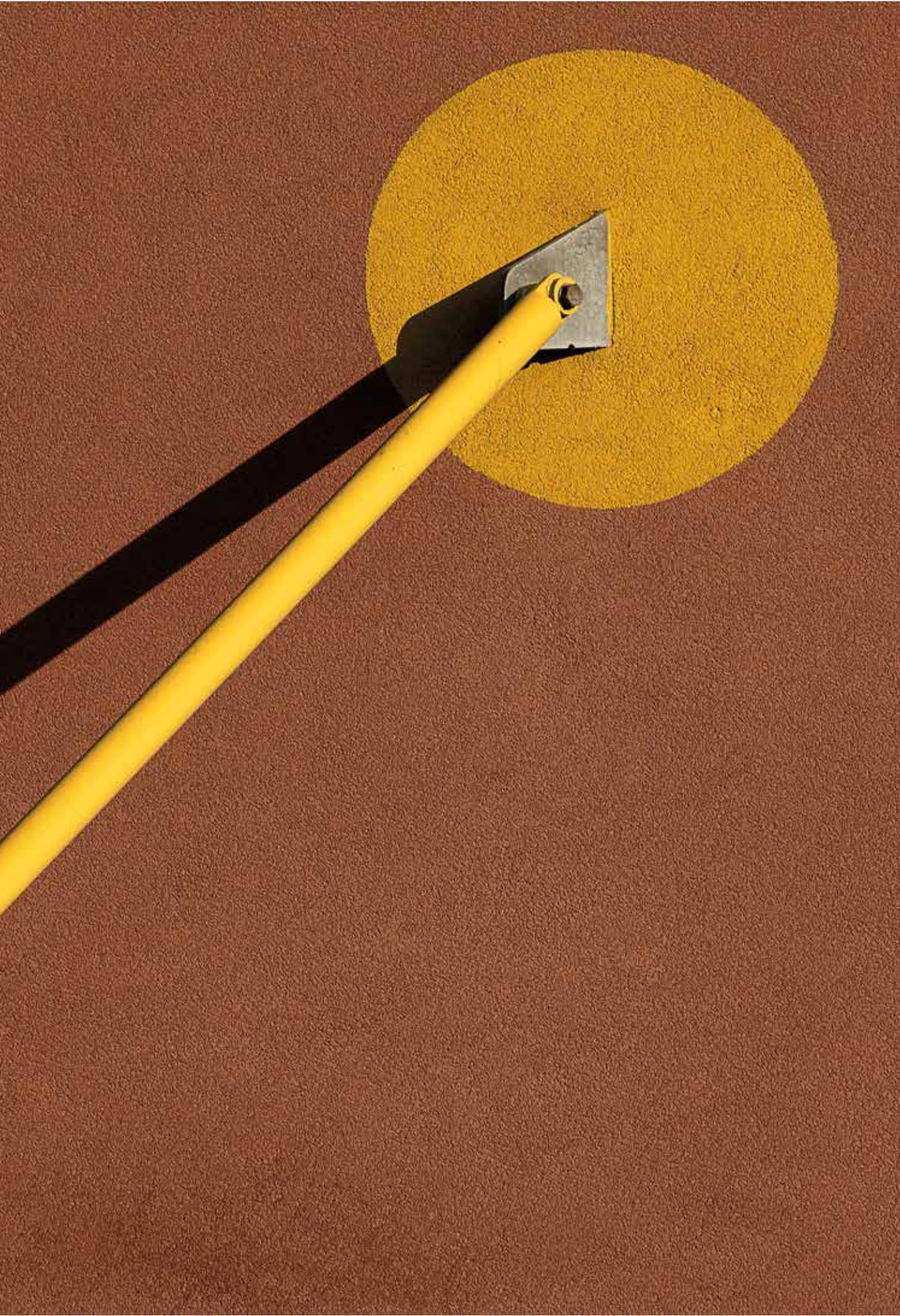

La manifattura di questo progetto editoriale è stata realizzata con procedimenti artigianali e non industriali. Piccole imperfezioni sono presenti, e costituiscono la specifica caratteristica del manufatto editoriale, pertanto non sono da attribuirsi a difetti di fabbricazione ma a particolarità delle finiture e dei materiali impiegati nella realizzazione del volume e ne testimoniano la speciale manifattura artigianale.

saninveneto.it

